REGIONE PIEMONTE

Comune di MORETTA

PIANO REGOLATORE GENERALE COMUNALE

VARIANTE PARZIALE n. 21

(ex quinto comma art. 17 L.R. 56/77 e succ. mod. ed int.)

PROGETTO PRELIMINARE

Adottato con Deliberazione C.C n. 10 del 24/02/2016

PROGETTO DEFINITIVO

Approvato con Deliberazione C.C n. ___ del ___/___/____

SCALA 1:10.000

ELABORATO E5

CARTA DI SINTESI DELLA PERICOLOSITA' GEOMORFOLOGICA E DELL'IDONEITA' ALL'UTILIZZAZIONE URBANISTICA

L'assessore all'Urbanistica
Geom. Carlo CORTASSA

Il Sindaco
Avv. Sergio BANCHIO

Il Segretario Comunale
Dott. Mariagrazia MANFREDI

Il Geologo
Dott. Geol. Marco NOVO

Il Responsabile del Procedimento
Geom. Roberto MINA

DATA: Aprile 2016

Studio PROGEA di Marco Novo Geologo
Via Cavallotti 15, 13044 CRESCENTINO (VC)
Tel. 0161 - 842062/842063
www.studioprogea.com

E5

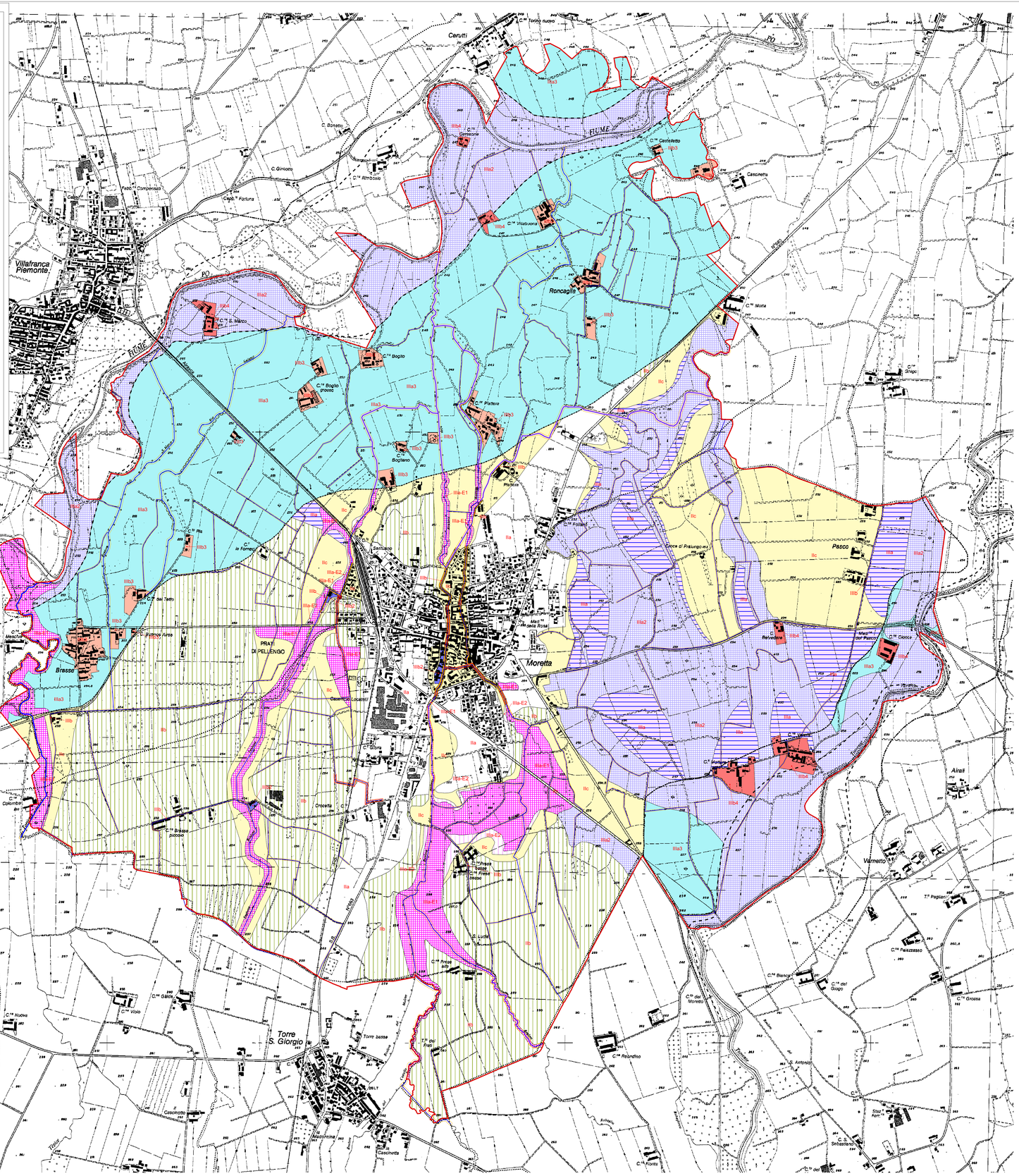
Villafranca Piemonte
Moretta
Cerutti
Roncaglia
Pascò
Casacalenda
Cantogno
Torre S. Giorgio
PRATI DI PELLENGO
Brasse
Airali
Varmetto
Masoncina
Cascinetta
Gaschetto
Torre basse
Fiume Po
Fiume Varaita
Canale
Rio Nuovo
Rio Secco
Rio Lamasco
Rio Fontanile
Rio Gambarera
Rio Gambarella
Rio Ghiaie
Rio Ghiaie Rosse
Rio Lamasco
Rio Lamasco Vecchio
Rio Lamasco Nuovo
Rio Lamasco Vecchio
Rio Lamasco Nuovo
Rio Lamasco Vecchio
Rio Lamasco Nuovo